

โครงการเชื่อมโยงปุ๋ยเคมีราคาถูกลงให้แก่เกษตรกรผ่านสถาบันเกษตรกร ปี 2567

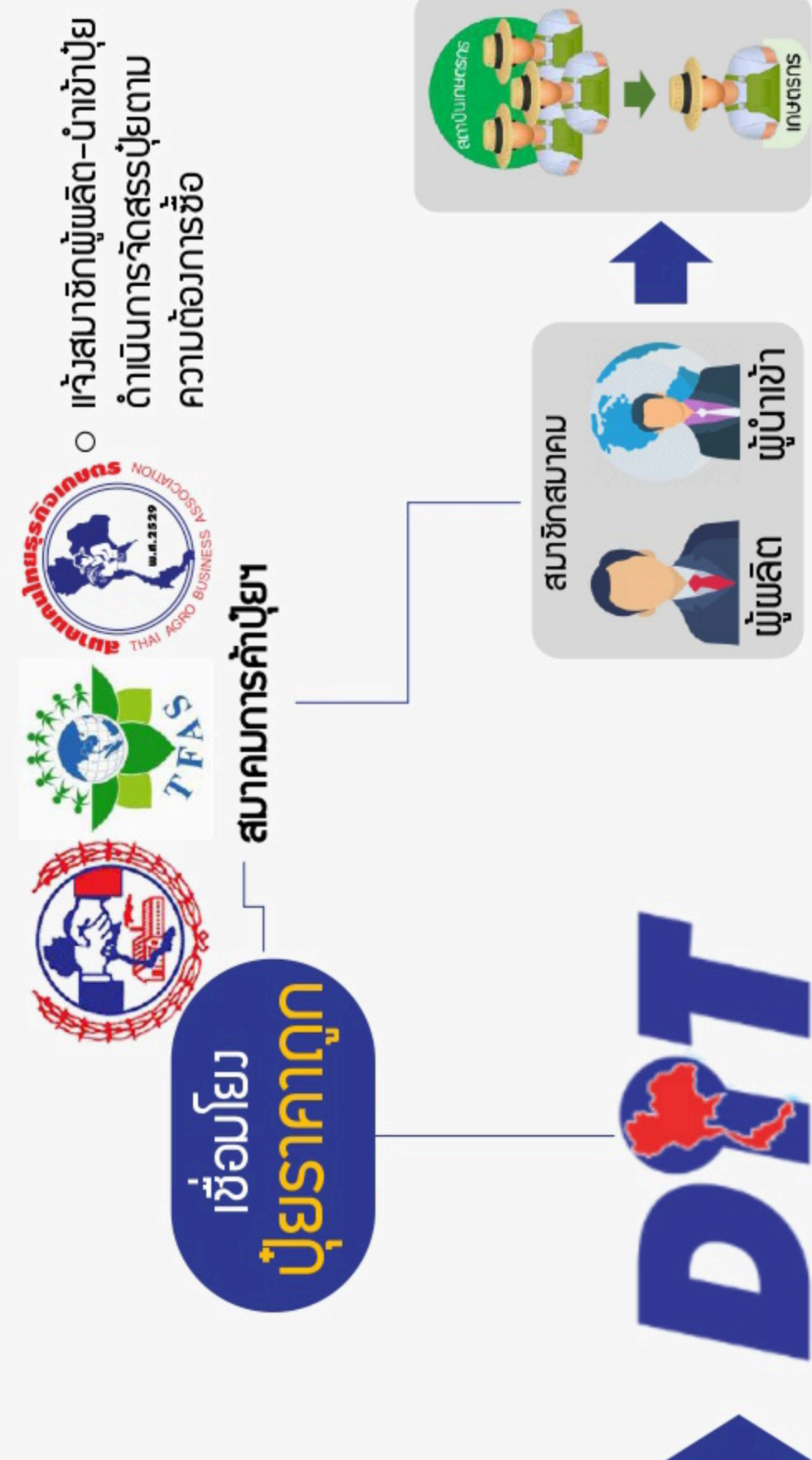

เชื่อมโยง
ปุ๋ยราคาถูกลง

DIET
กรมการค้าภายใน

ประสาน
สมาคมการค้าปุ๋ยฯ

รวบรวม
คำสั่งซื้อปุ๋ย
ผ่านสถาบันเกษตรกร
และกระทรวงเกษตรฯ

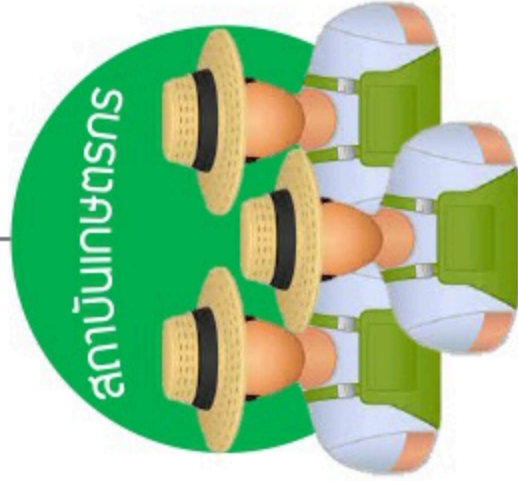

รวบรวม
ความต้องการซื้อปุ๋ย
เป็นรายตำบล

- กรมส่งเสริมการเกษตร
- กรมส่งเสริมสหกรณ์

แจ้งความ
ต้องการซื้อปุ๋ย



แจ้งความต้องการ
สั่งซื้อปุ๋ยเคมี
พร้อมรายละเอียด

- ชนิด
- สูตรปุ๋ย
- ปริมาณ
- ยี่ห้อ
- ชื่อผู้ผลิต

รวบรวม
ความต้องการซื้อปุ๋ย
จากสมาชิกในกลุ่ม

- กลุ่มเกษตรกร
- สหกรณ์การเกษตร
- วิสาหกิจชุมชน
- ศูนย์จัดการดินปุ๋ยชุมชน

หลักเกณฑ์

จำหน่ายปุ๋ยราคาถูกลง ให้สถาบันเกษตรกรที่ผ่านการรวบรวมจาก
กระทรวงเกษตรฯ

วิธีการ

- การสั่งซื้อ : สถาบันเกษตรกรสั่งซื้อปุ๋ยและชำระเงินให้ผู้ผลิต-นำเข้า โดยตรง
- การส่งมอบ (ผู้ผลิต-นำเข้า ประสานสถาบันเกษตรกร) :
 - ณ โรงงาน/โกดัง ผู้ผลิต-นำเข้า
 - ผ่านสมาคมขนส่งสินค้าและโลจิสติกส์ไทย
 - ผ่านตัวแทนขายในพื้นที่ตั้งของตน

เงื่อนไข

1. ระยะเวลาลดตั้งแต่ 1 เม.ย.-30 มิ.ย.67
2. ราคาส่วนลดเป็นราคาขาย ณ โรงงาน
3. การซื้อ-ขายชำระเป็นเงินสด

สมาคมการค้าปุ๋ยและธุรกิจการเกษตรไทย

รายการปรับลดราคาจำหน่ายปุ๋ยเคมีสำเร็จรูป

“โครงการเชื่อมโยงปุ๋ยเคมีราคาถูกให้แก่เกษตรกรผ่านสถาบันเกษตรกร ปี 2567” □

ระหว่าง วันที่ 1 เมษายน - 30 มิถุนายน 2567

ลำดับ	บจ./บมจ.	ตรา	สูตร/ขนาด 50 กก./กระสอบ	ราคาเดิม ณ โรงงาน	ส่วนลด	ราคาใหม่ ณ โรงงาน	ปริมาณปุ๋ย (กระสอบ)	ชนิดพืช
1	เจียไต๋	กระต่าย	46-0-0	830	20	810	600,000	พืชไร่,นาข้าว
		กระต่าย	16-20-0	860	20	840	300,000	พืชไร่,นาข้าว
		กระต่าย	15-15-15	985	20	965	300,000	ทุกชนิด
คุณณัฐกานต์ พงศ์ญาณพัฒน์ (089-139-6192)						รวม	1,200,000	
2	ไฮโดรไทย	เรือใบไข่มุก	46-0-0	800	20	780	100,000	พืชไร่,นาข้าว
		เรือใบไข่มุก	16-16-16	1,300	25	1,275	50,000	ผักและไม้ผล
		เรือใบไข่มุก	25-7-7	1,025	25	1,000	50,000	ผักและไม้ผล
		เรือใบไข่มุก	16-16-8	950	25	925	60,000	พืชไร่,นาข้าว
		เรือใบไข่มุก	12-12-17	1,350	25	1,325	40,000	ไม้ผล
		เรือใบไข่มุก	8-24-24	1,550	25	1,525	50,000	ไม้ผล
		เรือใบไข่มุก	14-14-21	1,300	25	1,275	50,000	ไม้ผล
		เรือใบไข่มุก	15-5-25	1,250	25	1,225	50,000	ไม้ผล
		เรือใบไข่มุก	0-0-60	800	25	775	50,000	ปาล์มน้ำมัน
คุณเกศสรินทร์ ทิมพ์ประเสริฐสุข (090-880-1649)						รวม	500,000	
3	ไทยเซ็นทรัลเคมี	หัววัว-คั่นไถ	16-8-8 OX	795	20	775	100,000	ข้าว,พืชไร่
		หัววัว-คั่นไถ	16-8-8 OX-BB	785	20	765	140,000	ข้าว,พืชไร่
		หัววัว-คั่นไถ	16-12-8 OX	860	30	830	60,000	ข้าว,พืชไร่
		หัววัว-คั่นไถ	16-12-8 OX-BB	870	40	830	60,000	ข้าว,พืชไร่
		หัววัว-คั่นไถ	16-20-0 OX	860	20	840	170,000	ข้าว,พืชไร่
		หัววัว-คั่นไถ	16-16-8 OX	940	20	920	40,000	ข้าว,พืชไร่
		หัววัว-คั่นไถ	18-8-8 OX-BB	820	20	800	60,000	ข้าว,พืชไร่
		หัววัว-คั่นไถ	14-4-9 OX	742.50	22.50	720	20,000	ยางพารา
		หัววัว-คั่นไถ	18-4-5 OX	745	20	725	60,000	ยางพารา
		หัววัว-คั่นไถ	15-7-18 OX	940	20	920	60,000	ยางพารา
		หัววัว-คั่นไถ	15-15-15 OX Pre	960	20	940	180,000	ไม้ผล,ปาล์ม
		หัววัว-คั่นไถ	15-15-15 OX CIS	1010	30	980	100,000	พืชไร่,ยางพารา,ปาล์ม
		หัววัว-คั่นไถ	46-0-0	825	20	805	100,000	พืชไร่,ยางพารา,ปาล์ม
คุณเขาวีวิทย์ วิจิตอำพล (092-271-5906)						รวม	1,150,000	
4	มหาวงศ์การเกษตร	เม็ดเงิน	30-0-0	675	25	650	10,000	พืชไร่,นาข้าว
		เม็ดเงิน	16-20-0	850	25	825	10,000	พืชไร่,นาข้าว
		เม็ดเงิน	15-15-15	975	25	950	10,000	ทุกชนิด
		เม็ดเงิน	16-8-8	775	25	750	10,000	พืชไร่,นาข้าว
		เม็ดเงิน	15-7-18	950	25	925	10,000	ทุกชนิด
คุณประภาพรพรณา (081-433-0011)						รวม	50,000	

ลำดับ	บจ./บมจ.	ตรา	สูตร/ขนาด 50 กก./กระสอบ	ราคาเดิม ณ โรงงาน	ส่วนลด	ราคาใหม่ ณ โรงงาน	ปริมาณปุ๋ย (กระสอบ)	ชนิดพืช	
5	ไอ ซี พี อินเตอร์เนชั่นแนล	ไอ ซี พี	21-0-0 (ผง)	405	20	385	10,000	ยาง,ปาล์ม,ข้าว,ข้าวโพด	
		ไอ ซี พี	13-13-21	1,070	20	1,050	10,000	ยาง,ปาล์ม,อ้อย	
		ไอ ซี พี	28-11-5	1,050	20	1,030	10,000	ข้าว,ข้าวโพด,อ้อย,มัน	
		ไอ ซี พี	26-11-8	1,050	20	1,030	10,000	ข้าว,ข้าวโพด,อ้อย,มัน	
		ไอ ซี พี	20-6-18	1,050	20	1,030	10,000	ข้าว,ข้าวโพด,อ้อย,มัน	
	คุณวิมลมาศ รุ่งแจ้ง (081-650-0832)						รวม	50,000	
6	เจริญโภคภัณฑ์โปรดิ๊วส	ซี.พี.หมอดิน	46-0-0	815	20	795	5,000	พืชไร่,นาข้าว,ข้าวโพด	
		ซี.พี.หมอดิน	15-15-15	1,020	25	995	10,000	พืชไร่,นาข้าว,ข้าวโพด	
		ซี.พี.หมอดิน	16-8-8	800	25	775	10,000	พืชไร่,นาข้าว,ข้าวโพด	
		ซี.พี.หมอดิน	20-10-5	975	25	950	10,000	พืชไร่,นาข้าว,ข้าวโพด	
		ซี.พี.หมอดิน	12-6-33	1,135	25	1,110	10,000	มัน,ปาล์ม,อ้อย	
	คุณชาญวุฒิ นาคะเกศ (089-121-1878) , คุณนลธวัช อาคำอัส (02-764-7004)						รวม	45,000	
9	เอกยวงศ์	นกปากห่าง	20-8-8	800	30	770	100,000	พืชไร่,นาข้าว	
									
	คุณวิไลพรรณ สาริกา (094-661-6563)						รวม	100,000	
7	ศักดิ์สยาม อินเตอร์เนชั่นแนล	สิงโตสยาม 2007	27-12-6 BB	1,025	50	975	10,000	ทุกชนิด	
	 ตราสิงโตสยาม 2007  ตราชื่องสยาม	สิงโตสยาม 2007	16-20-0	825	20	805	20,000	นาข้าว	
		ชื่องสยาม	35-5-5 BB	1,035	50	985	10,000	ทุกชนิด	
		ชื่องสยาม	15-7-18 BB	900	25	875	20,000	ทุกชนิด	
		ชื่องสยาม	14-7-35 BB	1,050	25	1,025	20,000	ปาล์มน้ำมัน	
		ชื่องสยาม	21-0-0 ผง	420	20	400	60,000	ทุกชนิด	
		ชื่องสยาม	46-0-0	775	20	755	20,000	ทุกชนิด	
		ชื่องสยาม	0-0-60 เม็ด	780	20	760	60,000	ทุกชนิด	
		ชื่องสยาม	12-12-17	1,235	20	1,215	4,000	ทุเรียน	
	คุณสมชาย เปี่ยมจิตสุข (084-316-5552)						รวม	224,000	
8	สหાયเกษตร	พีรามิต	12-12-17	1,470	50	1,420	400	พืชสวน	
	 ปุ๋ยพีรามิต	พีรามิต	13-10-20	1,300	50	1,250	1,000	พืชสวน	
		พีรามิต	15-15-15	1,300	50	1,250	400	พืชสวน	
		พีรามิต	20-10-10	1,150	50	1,100	500	พืชสวน	
		พีรามิต	20-20-0	1,150	50	1,100	500	พืชสวน	
		พีรามิต	19-4-19	1,150	50	1,100	1,000	พืชสวน	
	คุณเรียงชัย ตันตระกูลชาญชัย (081-482-8347)						รวม	3,800	
10	เทอรากอร์ เฟอร์ติไลเซอร์	มงกุฏ	0-0-60	800	20	780	100,000	ทุกชนิด	
		มงกุฏ	21-0-0	480	20	460	40,000	อ้อย,ปาล์ม,ยางพารา	
	คุณอัญชลี วิเชียรเทียบ (084-361-5263)						รวม	140,000	
	รวมทั้งหมด						รวมทั้งหมด	3,462,800	

สมาคมการค้าปุ๋ยและธุรกิจการเกษตรไทย

รายการปรับลดราคาจำหน่ายปุ๋ยเคมีสำเร็จรูป

“โครงการเชื่อมโยงปุ๋ยเคมีราคาถูกให้แก่เกษตรกรผ่านสถาบันเกษตรกร ปี 2567” □



ระหว่าง วันที่ 1 เมษายน - 30 มิถุนายน 2567



ลำดับ	บจ./บมจ.	ตรา	สูตร/ขนาด 50 กก./กระสอบ	ราคาเดิม ณ โรงงาน	ส่วนลด	ราคาใหม่ ณ โรงงาน	ปริมาณปุ๋ย (กระสอบ)	ชนิดพืช
11	เวลโก้เคมีประเทศไทย	เวลโก้	10-0-63 (ปุ๋ยเกล็ด) 1 กก./ถุง	110	20	90	60 (3,000 ถุง)	นาข้าว,พืชผัก
								
	คุณศตพล โลกวิทย์ (081-866-3487)					รวม	60	
12	ชาลี เอสพีซี	ชาลีเฟรท	25-7-7 (ปุ๋ยเกล็ด) 1 กก./ถุง	65	10	55	100 (5,000 ถุง)	ข้าว,ไม้ผล,พืชไร่,พืชผัก
	 ชาลีเฟรท							
	นายสุทธิพงษ์ นันทยานา (082-8926924), นายจัชวาล บุตรสุวรรณ (082-3689895)					รวม	100	
						รวมทั้งหมด	160	

สมาคมการค้าผู้ผลิตปุ๋ยไทย
 รายการปรับลดราคาจำหน่ายปุ๋ยเคมีสำเร็จรูป
 “โครงการเชื่อมโยงปุ๋ยเคมีราคาถูกให้แก่เกษตรกรผ่านสถาบันเกษตรกร ปี 2567” □
 ระหว่างวันที่ 1 เมษายน - 30 มิถุนายน 2567

ลำดับ	บจ./บมจ.	ตรา	สูตร/ขนาด 50 กก./กระสอบ	ราคาเดิม ณ โรงงาน	ส่วนลด	ราคาใหม่ ณ โรงงาน	ปริมาณปุ๋ย (กระสอบ)	ชนิดพืช
1	แม็กซ์นิค	แสนราชสีห์	12-4-4	1,100	50	1,050	100,000	ทุกชนิด
								
คุณฝนธิป (090-556-5641)						รวม	100,000	
2	ไอเอฟเคแอล	เจ้าทิพย์	21-8-18	1,290	20	1,270	100,000	ทุกชนิด
								
คุณฝนธิป (090-556-5641)						รวม	100,000	
3	ไอเอที 2016	อัยย์เอที	ธาตุอาหารรอง Ca3%	550	20	530	100,000	ทุกชนิด
		อัยย์เอที	ปุ๋ยอินทรีย์เคมี 12-3-0 OM10%	930	20	910	100,000	ทุกชนิด
		อัยย์เอที	ปุ๋ยอินทรีย์เคมี 6-3-6 OM10%	930	20	910	100,000	ทุกชนิด
		อัยย์เอที	ปุ๋ยอินทรีย์เคมี 3-3-9 OM10%	930	20	910	100,000	ทุกชนิด
คุณฝนธิป (090-556-5641)						รวม	400,000	
4	ปุ๋ยไวแก้ง	ปุ๋ยรุ่งอรุณ	46-0-0	800	25	775	60,000	พืชไร่, นาข้าว
		ปุ๋ยรุ่งอรุณ	15-15-15HP	1,000	25	975	50,000	ผัก, ไม้ผล
		ปุ๋ยรุ่งอรุณ	20-10-10HP	1,075	25	1,050	50,000	พืชไร่
		ปุ๋ยรุ่งอรุณ	14-10-30GN	1,075	25	1,050	50,000	ปาล์ม น้ำมัน
		ปุ๋ยรุ่งอรุณ	20-8-20GN	1,025	25	1,000	50,000	ยางพารา
		ปุ๋ยรุ่งอรุณ	16-8-8	775	25	750	50,000	พืชไร่, นาข้าว
		ปุ๋ยรุ่งอรุณ	0-0-60เม็ดแดง	775	25	750	50,000	ปาล์ม น้ำมัน
		ปุ๋ยรุ่งอรุณ	15-5-20	775	25	750	40,000	ปาล์ม น้ำมัน
คุณฐิติมา (084-700-1850)						รวม	400,000	
5	ศักดิ์สยามอินเตอร์เนชั่นแนล	สิงโตสยาม 2007	27-12-6	1,025	50	975	10,000	ทุกชนิด
		สิงโตสยาม 2007	16-20-0	825	20	805	20,000	นาข้าว
		สิงโตสยาม	35-5-5	1,035	50	985	10,000	ทุกชนิด
		สิงโตสยาม	15-7-17	900	25	875	20,000	ทุกชนิด
		สิงโตสยาม	14-7-35	1,050	25	1,025	20,000	ปาล์ม น้ำมัน
		สิงโตสยาม	21-0-0 ผง	420	20	400	20,000	ทุกชนิด
		สิงโตสยาม	0-0-60	780	20	760	20,000	ทุกชนิด
คุณสมชาย เปี่ยมจิตสุข (084-316-5552)						รวม	120,000	

ลำดับ	บจ./บมจ.	ตรา	สูตร/ขนาด 50 กก./กระสอบ	ราคาเดิม ณ โรงงาน	ส่วนลด	ราคาใหม่ ณ โรงงาน	ปริมาณปุ๋ย (กระสอบ)	ชนิดพืช	
6	สามัคคีพัฒนา	จอกยง	15-7-18	940	30	910	20,000		
	 ตราจอกยง	ข้าวทอง	14-4-9	750	30	720	20,000		
		ข้าวทอง	25-4-3	840	30	810	20,000		
		ข้าวทอง	15-15-15	1030	30	1,000	20,000		
		ข้าวทอง	14-7-35	1060	30	1,030	20,000		
	ดร.สุชุม มาเจริญรุ่งเรือง (082-4163954)						รวม	100,000	
7	กรีนอะโกรพลัส	ดาวลูกโลก	46-0-0	775	10	765	10,000	ทุกพืช	
	 ปุ๋ยดาวลูกโลก	ดาวลูกโลก	21-0-0โฟม	475	10	465	10,000	ทุกพืช	
		ดาวลูกโลก	0-0-60	760	10	750	10,000	ทุกพืช	
		ดาวลูกโลก	18-46-0	1250	10	1,240	10,000	ทุกพืช	
		ดาวลูกโลก	18-4-6	680	25	655	10,000	พืชไร่-พืชสวน	
		ดาวลูกโลก	16-8-8	790	25	765	10,000	พืชไร่-พืชสวน	
		ดาวลูกโลก	15-7-18	905	25	880	10,000	นาข้าว	
		ดาวลูกโลก	15-5-25	925	25	900	10,000	นาข้าว	
		ดาวลูกโลก	15-5-35	1030	25	1,005	10,000	พืชไร่-พืชสวน	
	คุณชัยรัตน์ (099-452-9219)						รวม	90,000	
8	วาย.วี.พี. เฟอร์ติไลเซอร์	สามต้นไม้	46-0-0	795	20	775	10,000	แม่ปุ๋ย	
	 วาย.วี.พี. YVP	สามต้นไม้	18-46-0 เม็ดน้ำตาล	1265	20	1,245	10,000	แม่ปุ๋ย	
		สามต้นไม้	0-0-60	765	20	745	10,000	แม่ปุ๋ย	
		สามต้นไม้	18-4-5	720	50	670	4,000	พืชไร่, นาข้าว	
		สามต้นไม้	25-7-7	900	50	850	4,000	เร่งการเจริญเติบโต ได้ในพืชทุกชนิด	
		สามต้นไม้	16-20-0	875	50	825	4,000	พืชไร่, นาข้าว	
		สามต้นไม้	15-5-20	865	50	815	4,000	บำรุงผลผลิต, พืชไร่, นาข้าว, สลัดไม้	
		สามต้นไม้	15-7-18	880	50	830	4,000	บำรุงผลผลิต ยางพารา, พืชไร่, นาข้าว, สลัดไม้	
		สามต้นไม้	20-8-20	985	50	935	4,000	บำรุงผลผลิต ยางพารา, พืชไร่, นาข้าว, สลัดไม้	
		สามต้นไม้	15-15-15	980	50	930	4,000	พืชทุกชนิด	
		เปลี่ยนวงกลม วาย	16-8-8	775	50	725	4,000	พืชไร่, นาข้าว	
		รามสุร	18-8-8	790	50	740	4,000	พืชไร่, นาข้าว	
		รามสุร	10-10-32	1005	50	955	4,000	บำรุงผลผลิต, พืชไร่, นาข้าว, สลัดไม้, ยางพารา	
		วาย.วี.พี. เฟอร์	14-7-35	1,040	50	990	4,000	บำรุงผลผลิต ปาล์ม, ไม้ยืนต้น, สลัดไม้	
	คุณอ้อ (098-821-9844)						รวม	74,000	

ลำดับ	บจ./บมจ.	ตรา	สูตร/ขนาด 50 กก./กระสอบ	ราคาเดิม ณ โรงงาน	ส่วนลด	ราคาใหม่ ณ โรงงาน	ปริมาณบิ (กระสอบ)	ชนิดพืช
9	วิวัฒน์กลีกริจ	เต่าบิน	12-4-28	1,100	50	1,050	2,000	ข้าว,พืชไร่,ยาง
	  	เต่าบิน	20-8-20	1,110	50	1,060	2,000	ข้าว,พืชไร่,ยาง
		เต่าบิน	15-5-25	1,075	50	1,025	2,000	ข้าว,พืชไร่,ยาง
		เต่าบิน	15-5-20	1,040	50	990	4,000	ข้าว,พืชไร่,ยาง
		เต่าบิน	13-8-35	1,320	50	1,270	2,000	ข้าว,พืชไร่,ยาง
		เต่าบิน	12-4-40	1,185	50	1,135	2,000	ข้าว,พืชไร่,ยาง
		เต่าบิน	13-13-21	1,220	50	1,170	2,000	ทุกชนิด
		เต่าบิน	14-4-24	1,050	50	1,000	4,000	ข้าว,พืชไร่
		เต่าบิน	29-5-18	1,180	50	1,130	2,000	ข้าว,พืชไร่,ยาง
		เต่าบิน	18-8-28	1,370	50	1,320	2,000	ข้าว,พืชไร่
		เต่าบิน	25-5-20	1,150	50	1,100	2,000	ข้าว,พืชไร่
		ตะเพียนทอง	21-4-21	1,120	50	1,070	2,000	ข้าว,พืชไร่
		ตะเพียนทอง	15-5-20	1,040	50	990	4,000	ข้าว,พืชไร่
		ตะเพียนทอง	29-5-18	1,180	50	1,130	2,000	ข้าว,พืชไร่,ยาง
		ตะเพียนทอง	15-7-18	1,045	50	995	2,000	ข้าว,พืชไร่,ยาง
		ตะเพียนทอง	13-3-32	1,280	50	1,230	2,000	ข้าว,พืชไร่
		อาทิตย์เกลียวเข็ญ	29-5-18	1,180	50	1,130	2,000	ข้าว,พืชไร่,ยาง
		อาทิตย์เกลียวเข็ญ	14-7-35	1,300	50	1,250	2,000	ข้าว,พืชไร่
		อาทิตย์เกลียวเข็ญ	15-7-18	1,045	50	995	2,000	ข้าว,พืชไร่,ยาง
	อาทิตย์เกลียวเข็ญ	21-4-21	1,120	50	1,070	2,000	ข้าว,พืชไร่	
	อาทิตย์เกลียวเข็ญ	14-3-21	1,050	50	1,000	2,000	ข้าว,พืชไร่	
	อาทิตย์เกลียวเข็ญ	15-5-25	1,075	50	1,025	2,000	ข้าว,พืชไร่	
			คุณวิญญา บุญวัฒน์ (081-929-5393)			รวม	50,000	
10	ไอ ซี พี เฟอติไลเซอร์	ม้าบิน	21-0-0 (ผง)	405	20	385	10,000	ยาง/ปาล์ม,ข้าว/ข้าวโพด
		ม้าบิน	25-7-7	1,050	20	1,030	10,000	ข้าว/ข้าวโพด,อ้อย/มัน
		ม้าบิน	27-12-6	1,050	20	1,030	10,000	ข้าว/ข้าวโพด,อ้อย/มัน
		ม้าบิน	13-13-21	1,060	20	1,040	10,000	อ้อย/ยาง/ปาล์ม
		ม้าบิน	20-10-10	1,065	20	1,045	10,000	ข้าว/ข้าวโพด,อ้อย/มัน
			คุณสมภพ ยางหิน (085-6616592)			รวม	50,000	
11	อาร์ พี เอ็ม อกริคัลเจอร์	วานรทอง	16-8-8	745	45	700	15,000	พืชไร่,นาข้าว
		วานรทอง	46-0-0	800	35	765	20,000	พืชไร่,นาข้าว
			คุณศิริรัตน์ (081-802-8906)			รวม	35,000	
12	พาริชเฟอติไลเซอร์	พาริช	0-0-60	800	20	780	10,000	ทุกพืช
		พาริช	15-15-15+1Mgo	1000	20	980	4,000	ทุกพืช
		พาริช	15-7-18+1Mgo	940	20	920	4,000	ทุกพืช
		พาริช	18-4-5+1Mgo	710	20	690	4,000	ทุกพืช
		พาริช	21-7-18+1Mgo	1020	20	1,000	4,000	ทุกพืช
		พาริช	13-13-21+1Mgo	1080	20	1,060	4,000	ทุกพืช
			คุณสุรเดช ไกรบุตร (090-198-7822)			รวม	30,000	

ลำดับ	บง./บมจ.	ตรา	สูตร/ขนาด 50 กก./กระสอบ	ราคาเดิม ณ โรงงาน	ส่วนลด	ราคาใหม่ ณ โรงงาน	ปริมาณปุ๋ย (กระสอบ)	ชนิดพืช
13	เอสที เฟอร์ทิลิตี้	สิงโตน้ำเงิน	6-3-3	900	50	850	10,000	ทุเรียน
	 สิงโตน้ำเงิน	สิงโตน้ำเงิน	5-5-5	940	50	890	10,000	ทุเรียน
คุณเสาวลักษณ์ (084-978-1490)						รวม	20,000	
14	ดาวฟ้าเคมี	ดาวฟ้า	20-10-12	1150	20	1130	10,000	ยางพารา
	 คราดาวฟ้า							
คุณกันชนก (090-945-9795)						รวม	10,000	
15	ทูเดย์ เฟอร์ทิลิเซอ์	ทูเดย์	30-0-0	710	25	685	10,000	นาข้าว
		ทูเดย์	16-20-0	840	25	815	4,000	นาข้าว
		ทูเดย์	15-5-20	915	25	890	10,000	นาข้าว
		ทูเดย์	18-8-8	890	25	865	10,000	นาข้าว/พืชไร่
		ทูเดย์	15-5-25	925	25	900	10,000	นาข้าว/พืชไร่
		ทูเดย์	15-7-18	900	25	875	10,000	นาข้าว/พืชไร่
		ทูเดย์	21-4-4	765	25	740	10,000	นาข้าว/พืชไร่
คุณเพิ่มพูน (081-666-9048)						รวม	64,000	
รวมทั้งหมด							1,643,000	

สมาคมคนไทยธุรกิจเกษตร

รายการปรับลดราคาจำหน่ายปุ๋ยเคมีสำเร็จรูป

“โครงการเชื่อมโยงปุ๋ยเคมีราคาถูกให้แก่เกษตรกรผ่านสถาบันเกษตรกร ปี 2567”

ระหว่าง วันที่ 1 เมษายน - 30 มิถุนายน 2567

ลำดับ	บจ./บมจ.	ตรา	สูตร/ขนาด 50 กก./กระสอบ	ราคาเดิม ณ โรงงาน	ส่วนลด	ราคาใหม่ ณ โรงงาน	ปริมาณปุ๋ย (กระสอบ)	ชนิดพืช	
1	เวสโก้เคมีประเทศไทย	เวสโก้	10-0-43 (ปุ๋ยเกล็ด) 1 กก./ถุง	110	20	90	40 (2,000 ถุง)	นาข้าว,พืชผัก	
									
	คุณศตพล โลกวิทย์ (081-866-3487)						รวม	40	
							รวมทั้งหมด	40	